

Model-Byg

Læsse profil.

Læs denne vejledning grundigt i gennem, inden du begynder at samle noget. Start med at kontrollere at der ikke mangler noget.

Begynd med at skære vingerne forsigtigt ud, start med alle de indvendige huller og rens dem for fræserester og tapper, imens de stadig sidder på arket, brug kniv og negle fil.

Skær nu vingerne helt ud og rens dem for fræserester og tapper.

Nu skæres stolperne ud, skær forsigtigt, fra den side, hvor tapperne er plane med plastarket, bemærk, at der skal sidde små tapper tilbage, hvor vingerne skal limes på. Rens omhyggeligt for fræserester og tapper, også i rillen på profilet.

Nu skal overlæggeren, limes oven på stolperne, målene her under, er vejledende, vi anbefaler, at du måler på dit eget materiel og ud fra det, selv finde de mål der passer til din modelbane, både overlægger og stolper, er for lange og skal kortes op.

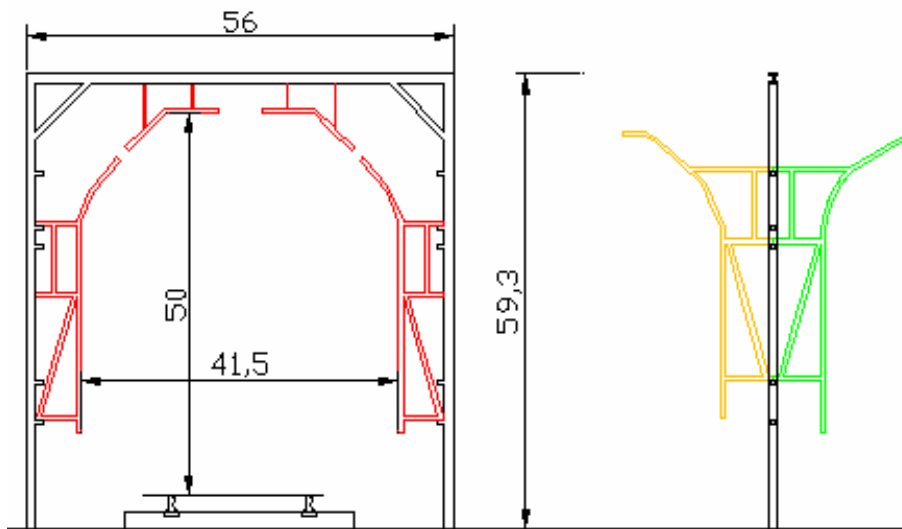

Monter de 2 små hjørne stivere, sørg for, at det er i vinkel.

Hvis du ønsker synlige beton sokler, monteres de på stolperne, du vælge selv om du vil bruge de 2 ekstra sokler, for at få lidt mere højde på.

Profilet opstilles på et lige spor stykke.

Det er nemmest, at male det hele, før det samles, men limen holder ikke så godt, hvis det er malet først, så det er et valg du selv må tage.

Monter nu vingerne, start med de røde og derefter de gule og grønne.

Til sidst monteres de 2 røde i toppen, så de flugter med de røde vinger, læg evt. et lille stykke pap eller plast under, for at placere dem midt på overlæggeren.

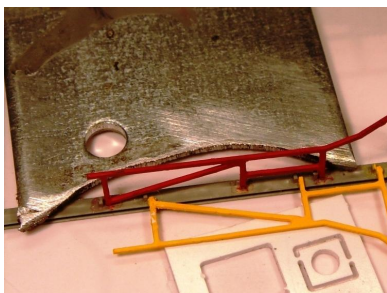

Brug evt. en lille plade med 2 spidser, til at holde profilet, når du monterer vingerne, her kan du også, med fordel lægge noget under vingen, mens du limer.

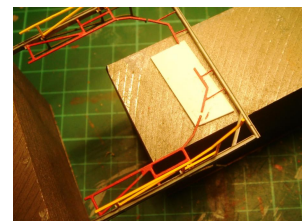
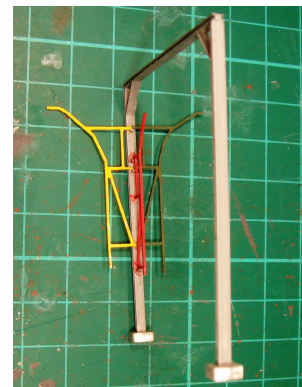
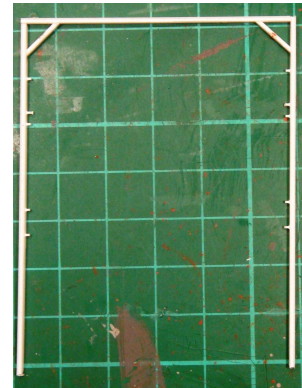
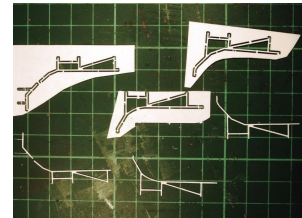

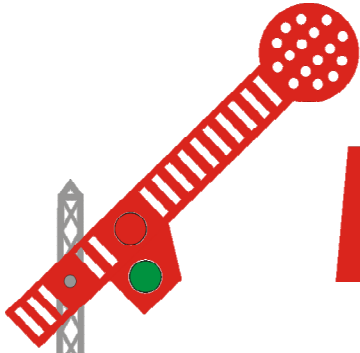

Model-Byg

Modellen, er lavet ud fra dette profil, som står i Aalborg, profilerne står som regel i forbindelse med en vognvægt, så man kunne veje og tjekke profilet på vognene på en gang. Alt efter hvor de er opstillet, er der forskellige profiler, på vores model, er det røde normal dansk profil, det gule og grønne, er begge UIC profiler,



Forslag til farver:
Humbrol nr. 24 gul, 60 rød, 87 stålgrå og 101 grøn

Alle vore bygge vejledninger kan ses på vores Web Shop, som pdf filer, dem kan du forstørre på skærmen, for se flere detaljer.

Hvis du finder fejl eller mangler i bygge vejledningen eller i selve byggesættet, er du mere end velkommen, til at kontakte os, da det er vores mål, at levere et godt produkt, der er nemt at gå i gang med.

Har du ideer til nye produkter, hører vi også gerne fra dig.

Vi håber Du får fornøjelse af dette lille byggesæt, kig forbi vores hjemmeside for yderligere inspiration.

Vi kan kontaktes via vores hjemmeside :

www.model-byg.dk

eller på mail

post@model-byg.dk

Læsse profil med 3 vinger

Skala H0

Vare nr. 100308

Sættet indeholder:

Hvide fræsede plastdele.

Dette skal Du bruge:

Skarp kniv, plastklæber helst med kanyle, neglefil, pincet, maling.



www.model-byg.dk * post@model-byg.dk

© Copyright Model-byg 2008